

2022

PROGRAMACIÓN
15 AL 20 DE AGOSTO



Mirador Universitario



Estreno 12:00 h

MIÉRCOLES 17 AGOSTO
Consultorio Fiscal

Efectos fiscales de los contratos (segunda parte)



JUEVES 18 AGOSTO
Tertulia de Educación Universitaria Temporada 5

La educación comparada y su relevancia para las universidades



SIGUE LA TRANSMISIÓN POR: Canal 22.1: Televisión Abierta, Canal 1122, HD: SKY y Megacable, Canal 122 SD: SKY y DISH, Canal 622 HD: DISH, Canal 22 SD: IZZI y TOTALPLAY
<https://www.canal22.org.mx/index.html#streaming>



tv.unam | 10:00 h

LUNES 15 AGOSTO

Consultorio Fiscal

Cómo dar un debido cumplimiento al RESICO



Estreno

MARTES 16 AGOSTO

Tertulia de Educación a Universitaria

El cambio climático y su impacto en las universidades



MIÉRCOLES 17 AGOSTO

La COVID 19, rehabilitación y activación

Nutrición y deporte

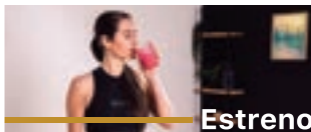

Estreno

JUEVES 18 AGOSTO

Creando Ando Temporada 6

233 Aniversario de la Academia de San Carlos



VIERNES 19 AGOSTO

El aporte de la MADEMS en el bachillerato durante sus XV años de trabajo

Las problemáticas de la enseñanza en la EMS vista desde la perspectiva de las instituciones



Estreno 9:00 h

SÁBADO 20 AGOSTO

Tertulia de Educación Universitaria Temporada 4

El uso de portafolios en educación universitaria: pros y contras



SIGUE LA TRANSMISIÓN POR: Canal 20: IZZI • Total Play, Canal 20.1: Televisión Abierta, Canal 120: Axtel TV • Dish • SKY • Megacable <https://tv.unam.mx/en-vivo/>



UNAM, 100 AÑOS DE MURALISMO

*La programación de Lunes a Viernes, se encuentra sujeta a cambios, de acuerdo a la barra programática "Aprende en casa II" de la Secretaría de Educación Pública.